

SEZIONE B-B  
scala 1:100

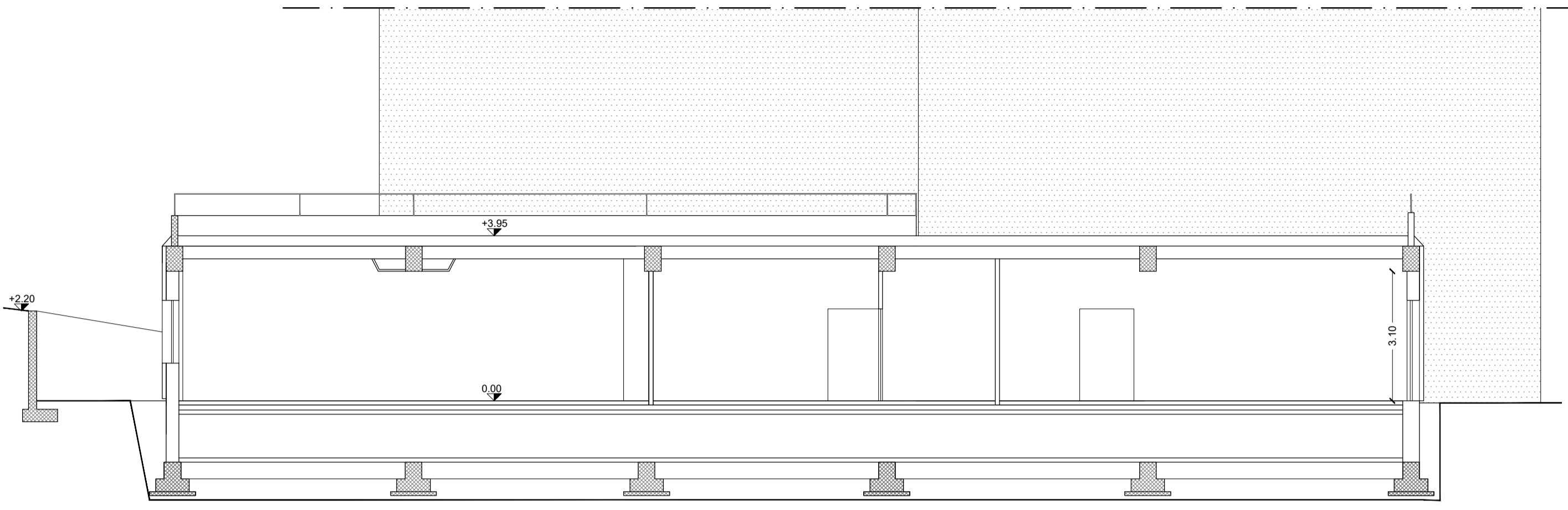

SEZIONE A - A  
scala 1:100

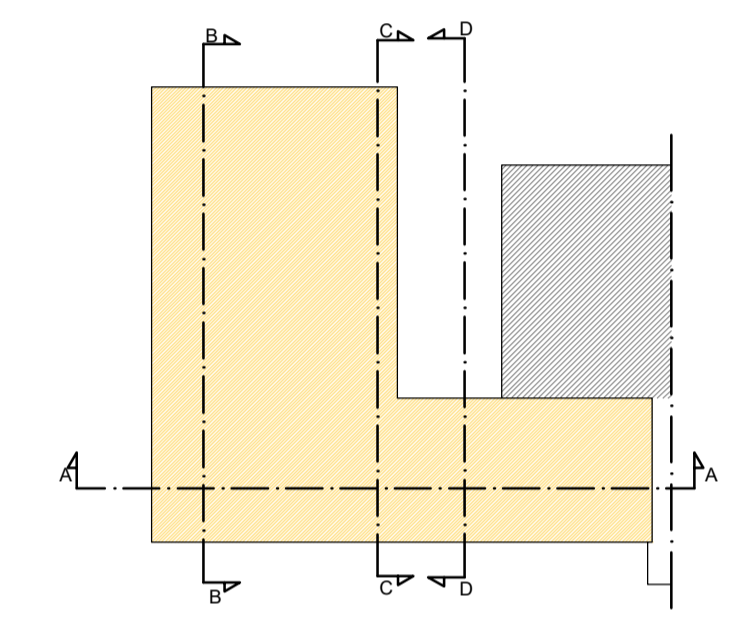
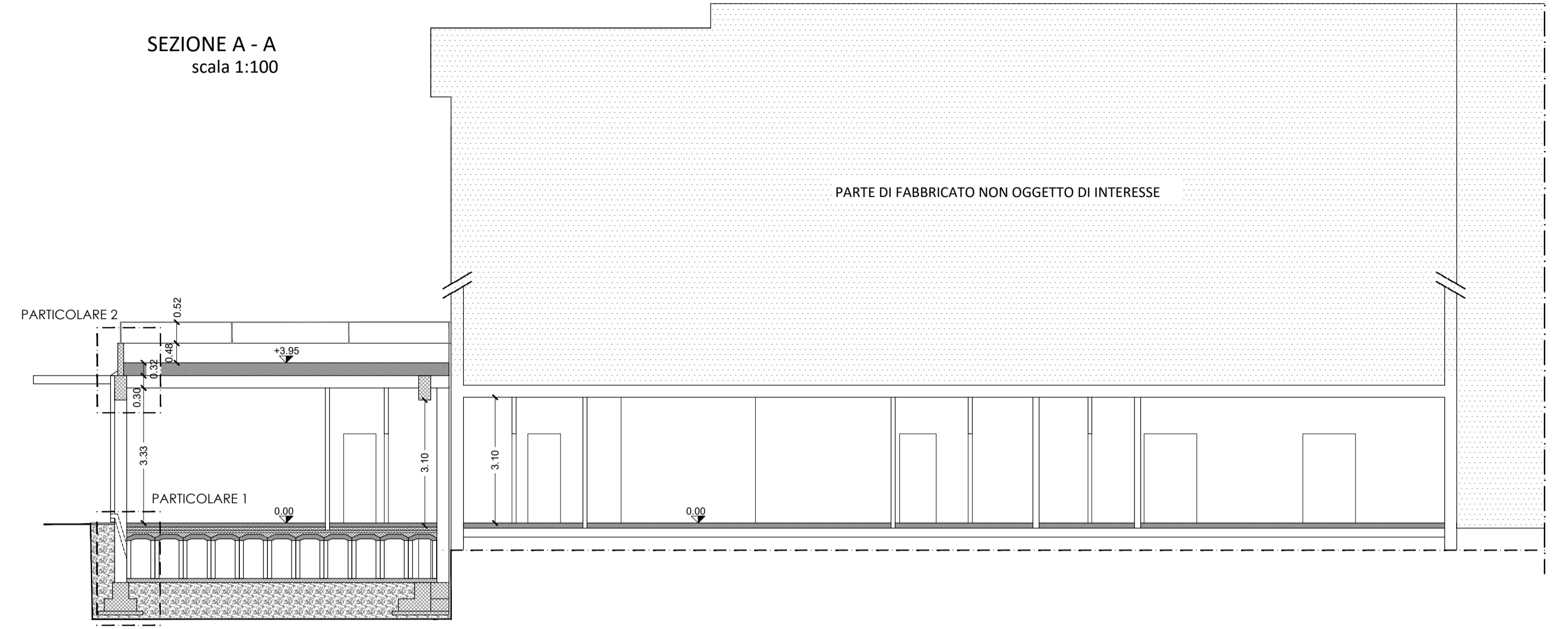

SEZIONE C-C  
scala 1:100

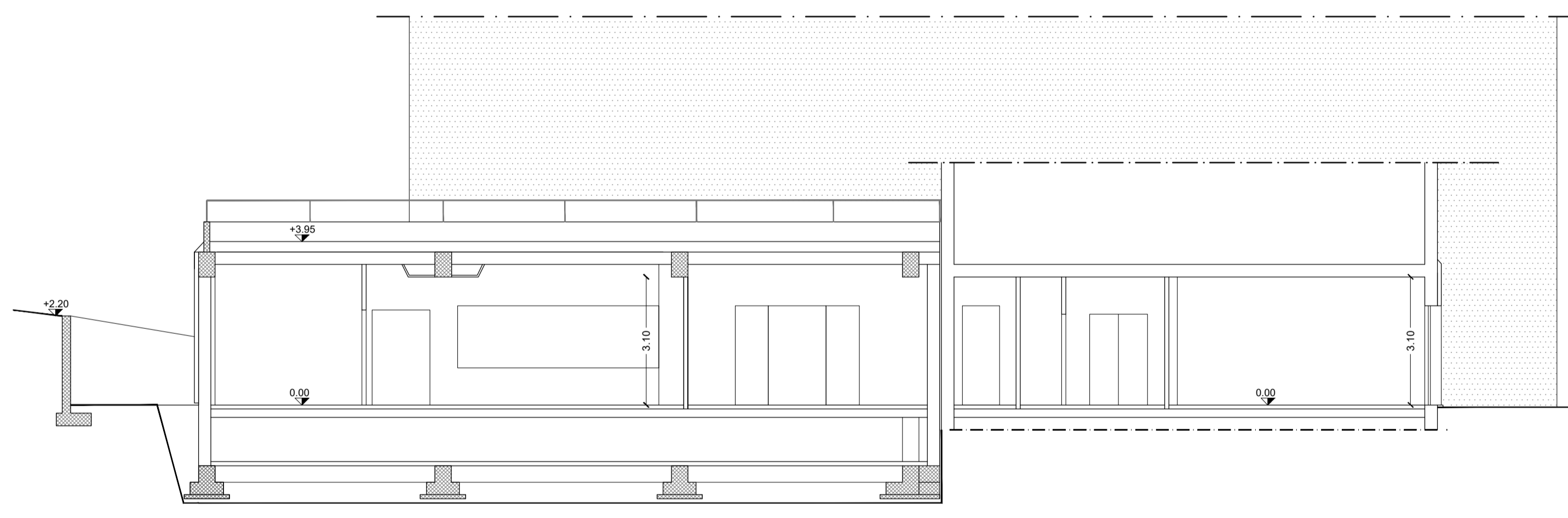

SEZIONE D-D  
scala 1:100



PARTICOLARE 1  
1:25

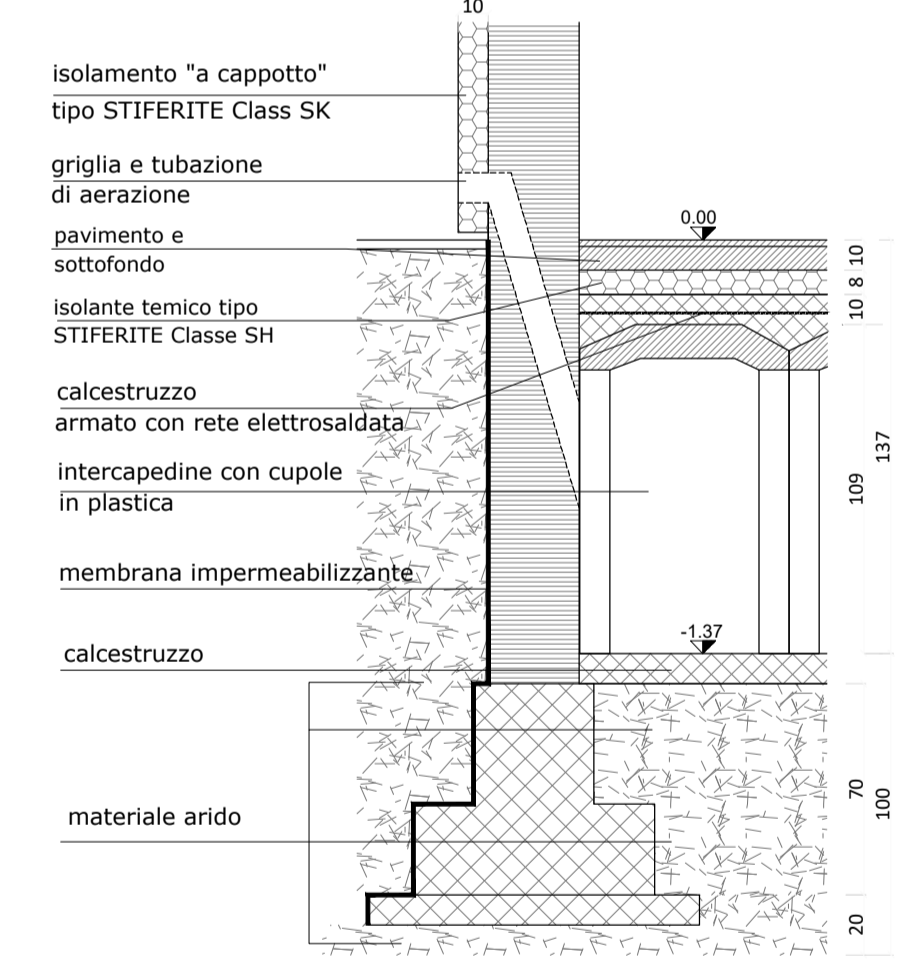

PARTICOLARE 2  
1:25

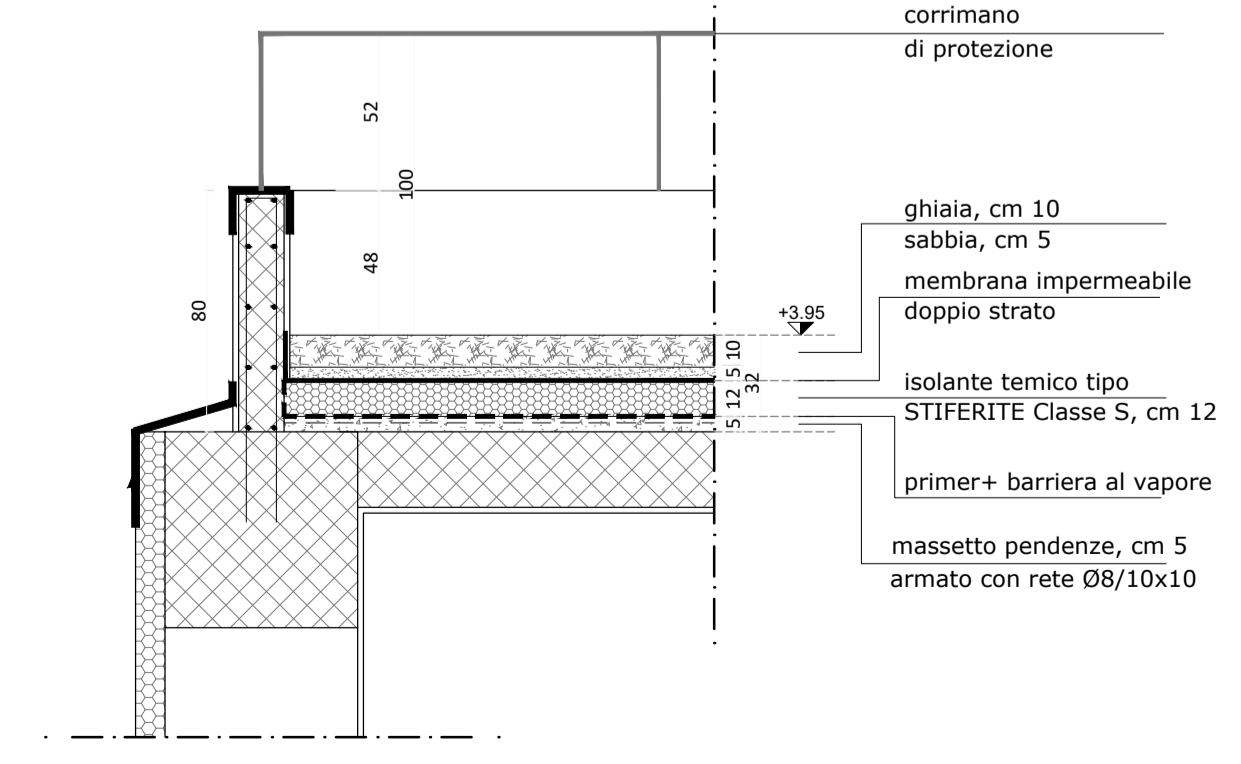

Regione Basilicata - Provincia di Potenza  
Comune di  
**PATERNO**

Revisione	Data	Descrizione	Redatto	Verificato	Approvato
00	18/06/2020	PROGETTO DEFINITIVO - ESECUTIVO	Ing. Barletta	Ing. De Falco	Ing. De Falco

Committente/RUP  
Comune di PATERNO (PZ)  
Responsabile U.T. e R.U.P.  
Geom. Alessandro M. SPOLIDORO

Contractor

MEG progettazioni s.r.l.  
Società di ingegneria

ACCREDIA  
CERTIFICATO N° 0483333314

Il Progettista

Ing. Michele De Falco

ATTIVITÀ:  
**PROGETTO DEFINITIVO - ESECUTIVO**

LAVORI DI COSTRUZIONE DELLA SCUOLA MATERNA  
NEL COMUNE DI PATERNO

ALLEGATO **004-AR 4.5**

Architettonici di progetto  
Sezioni

COMMESSA <b>13.2020</b>	Document N. MEG-13.2020-PE01-004.5-AR	Rev. <b>00</b>	Scala <b>1:100</b>	Format: A1 Foglio <b>1 di 1</b>
----------------------------	---------------------------------------	----------------	--------------------	------------------------------------

MEG progettazioni s.r.l. Società di ingegneria - Amministratore Unico Ing. Michele De Falco  
Viale P. Umberto 57, 85057 Tramutola (PZ) - P.Iva e C.F. 01919110765 - REA: PZ, 144112 - Tel e Fax: 0975353314 - mail: info@megprogettazioni.it - PEC: megprogettazioni@pec.it - Web: www.megprogettazioni.it  
Questo elaborato è di proprietà della Società di Ingegneria MEG progettazioni s.r.l. Qualsiasi divulgazione o riproduzione anche parziale deve essere espressamente autorizzata