

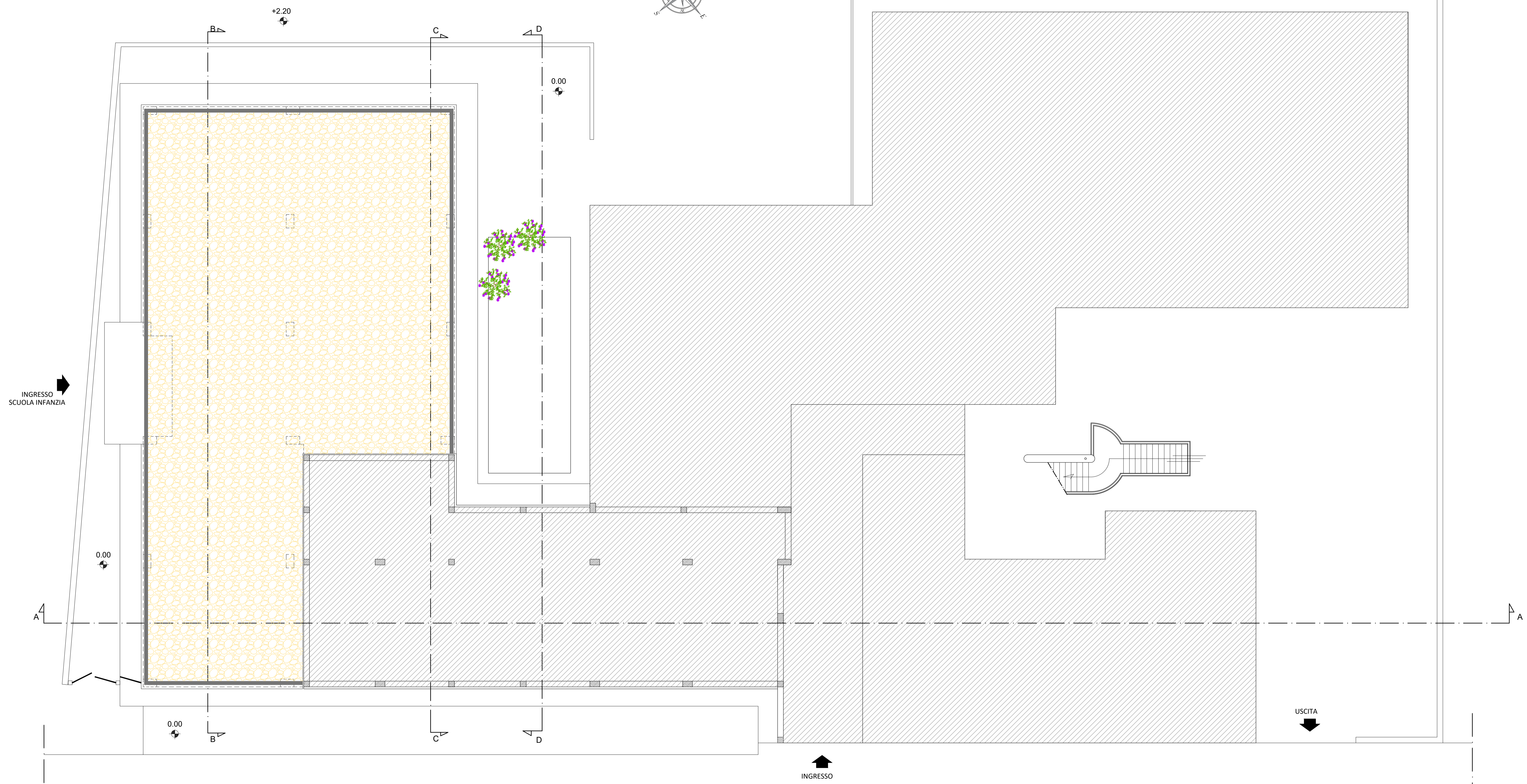

PIANTA COPERTURA
scala 1:100

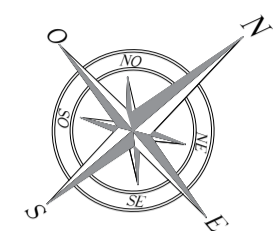

Regione Basilicata - Provincia di Potenza
Comune di
PATERNO

Revisione	Data	Descrizione	Redatto	Verificato	Approvato
00	18/06/2020	PROGETTO DEFINITIVO - ESECUTIVO	Ing. Barletta	Ing. De Falco	Ing. De Falco

Committente/RUP Comune di PATERNO (PZ) Responsabile U.T. e P.S.P. Geom. Alessandro M. SPOLIDORO	Contractor  MEG progettazioni s.r.l. Società di ingegneria	Il Progettista Ing. Michele De Falco
--	--	---

PROGETTO DEFINITIVO - ESECUTIVO

LAVORI DI COSTRUZIONE DELLA SCUOLA MATERNA
NEL COMUNE DI PATERNO

ALLEGATO	004-AR	4.2	Architettonici di progetto Pianta copertura
----------	--------	-----	--

COMMESSA	Document N	MEG-13.2020-PE01-004.2-AR	Rev.	00	Scala	1:100	Format	A1
13.2020								Foglio 1 di 1

MEG progettazioni s.r.l. Società di ingegneria - Amministratore Unico Ing. Michele De Falco
Viale P. Umberto 57, 85057 Tamusia (PZ) - P.Iva e C.F. 01919110765 - REA PZ 144112 - Tel e Fax: 097535314 - mail: info@megprogettazioni.it - PEC: megprogettazioni@pec.it - Web: www.megprogettazioni.it
Questo elaborato è di proprietà della Società di ingegneria MEG progettazioni s.r.l. Qualsiasi divulgazione o riproduzione anche parziale deve essere espressamente autorizzata